

► COSMECEUTICALS GENOSYS

Les cosmeceuticals GENOSYS sont spécialement conçus et formulés pour le microneedling avec des ingrédients sûrs et extraits naturels qui protègent la peau et minimisent les irritations. Combinés aux rouleaux à micro-aiguilles qui sont d'excellents outils pour délivrer les principes actifs, ils révolutionnent le soin cutané en permettant d'obtenir une peau plus souple, éclatante et une renaissance des gènes.

- PRODUITS PRE-MICRONEEDLING -

GENOSYS BIPHASIC MAKEUP REMOVER

Soin professionnel et à domicile : 200ml

GENOSYS BIPHASIC MAKEUP REMOVER est un démaquillant frais et non gras destiné à nettoyer le maquillage sur les lèvres et les yeux.

✓ **INGREDIENTS CLÉS** - Huile de racine de *Lithospermum Erythrorhizon* : Anti-bactérien. Inhibe la production de mélanine. Huile de graines de *Camellia Japonica* : Hydratant, apaisant. Empêche le dessèchement en formant une pellicule sur la surface de la peau. Huile de lavande : Anti-inflammatoire, anti-bactérien. **Complexe de menthe** : Revitalise et hydrate la peau en bloquant l'évaporation de l'humidité. **Palmitoyl oligopeptide** : Anti-rides. Répare et augmente la production de collagène, élastine, acide hyaluronique et glycosaminoglycane. **Palmitoyl tétrapeptide-7** : Anti-inflammatoire. Réduit les dommages fait à en ralentissant ou supprimant la production d'interleukines en excès. Anti-rides. Stimule la régénération des fibres de collagène dans le derme.



GENOSYS SNOW O₂

Soin professionnel : 500ml Soin à domicile : 180ml

GENOSYS SNOW O₂ est un nettoyant doux et efficace qui procure d'excellentes sensations lors de l'utilisation. Les bulles d'Oxygène générées naturellement éliminent toutes traces de maquillage et impuretés liées à la peau sans mouvement de nettoyage excessif et irritation.

Traces de maquillage / impuretés

Massage à la mousse Oxygénée

MECANISME

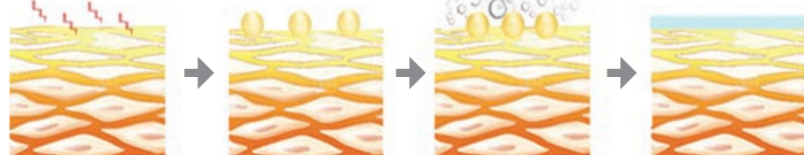

✓ **INGREDIENTS CLÉS** - Extraits de *Phaseolus Radiatus* : Apporte Vitexine et isovitexine pour des effets relaxants et protecteurs. Il rend votre tonus de la peau, même avec ses facteurs hydratants. Extraits d'écorce de *Betula platyphylla Japonica* : Rend la peau saine avec ses effets anti-inflammatoires et détoxifiants. Extraits de racine d'*Angelica Polymorpha Sinensis* : Agent revitalisant pour la peau avec un effet anti-inflammatoire. **Isoflavones de soja** : Phytoestrogène issu de fèves de soja qui procure des effets anti-âge. Contribue à une peau lisse.



GENOSYS SNOW BOOSTER

Soin professionnel : 1000ml Soin à domicile : 200ml

GENOSYS SNOW BOOSTER est une lotion tonique quotidienne qui contient divers extraits botaniques pour hydrater et apaiser tous types de peaux. Il permet d'affiner et équilibrer le pH après le nettoyage.

✓ **INGREDIENTS CLÉS** - Extraits de ferment de *Lactobacillus/Citrouilles* : Propriétés phytochimiques anti-oxydantes qui protègent les cellules de la peau contre les dommages liés à l'oxydation par fermentation. Exfoliant, lissant et adoucissant. Montre une rare et légère irritation contrairement à la plupart des enzymes protéolytiques. **Bétaïne** : Hydratant et anti-irritations. Il apporte à la peau hydratation grâce à sa base riche en glycérine. Extraits de *Fleur de Nelumbo nucifera* : Protège efficacement les cellules de la peau en neutralisant les radicaux libres.



Produits pré Microneedling



Plus d'Oxygène
pour une peau
saine et rayonnante.
GENOSYS EZ CO₂ MASK

GENOSYS EZ CO₂ MASK

Soin professionnel : Gel . 20g x 5 / Masque. 12g x 5

GENOSYS EZ CO₂ MASK est un catalyseur qui permet d'obtenir le meilleur effet lors du microneedling. Il active et prépare la peau de sorte qu'elle puisse absorber les ingrédients qui seront délivrés avec le passage du Roller. Il raffermi, éclaircit et a également des effets anti-tâches grâce à l'effet Bohr qu'il génère.



✓ INGREDIENTS CLÉS

Extraits de *Portulaca oleracea* : Anti-microbiennes, anti-fongiques, anti-inflammatoires et analgésiques. Apaise l'irritation et guérit les troubles de peau. Extraits de fleur de *Chamomilla recutita (Matricaria)* : Ingrédient particulièrement utile dans le soin des peaux sensibles car il apaise, hydrate et inhibe la croissance des bactéries. Excellentes antiseptiques et cicatrisant. Extraits de *Centella asiatica* : Régénérant et cicatrisant. Apaise la peau affaiblie et renforce les tissus. Favorise la circulation sanguine. Extraits de racine de réglisse : Inhibe la pigmentation en empêchant l'activation de la tyrosinase. Empêche une décoloration permanente et éclaircit le teint. Permet également d'améliorer la tonicité de la peau. Extraits de racine de *Scutellaria Baicalensis* : Propriétés anti-inflammatoires, anti-oxydantes, anti-microbiennes, anti-fongiques, anti-virales. Permet de piéger les radicaux libres.

GENOSYS EZ CO₂ GEL & MASK

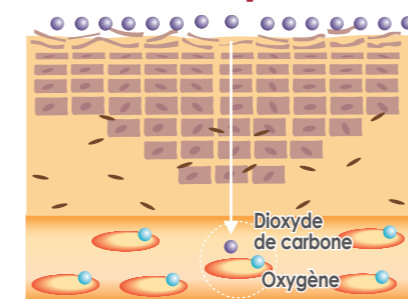

↓ [EFFET BOHR] ↓

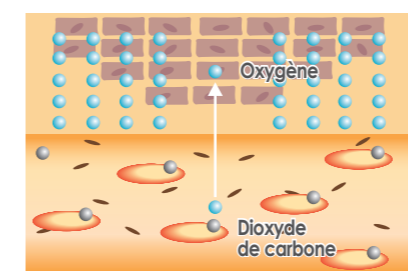

MECANISME

Les fines particules de CO₂ qui sont générés par la mise en contact du gel et de la feuille du GENOSYS EZ CO₂ MASQUE KIT accélère la livraison d'oxygène aux tissus. Cette action prépare la peau de façon optimale au traitement par microneedling.

Produits pré Microneedling

GENOSYS SKIN RENEWAL PEELING SYSTEM (SRS)

Soin professionnel : 2ml x 10

SRS est un système de peeling professionnel pour un teint de peau plus lisse et lumineux. Les acides issus des fruits et aliments d'origine naturelle aident à éliminer les cellules mortes à la surface de la peau et favorisent renouvellement cellulaire et apport de nouvelles cellules saines.

"Complexe d'AHA d'origine naturelle dans Genosys SRS"

INGRÉDIENTS CLÉS

Acide lactique : Améliore la texture de la peau en l'hydratant. Permet une desquamation des cellules mortes en surface et favorise la production de collagène. Uniformiser le teint. **Acide Glycolique** : Supprime en toute sécurité les cellules mortes et renouvelle la peau en surface. Stimule les fibres de collagène et d'élastine dans le derme. Améliore l'apparence des rides et réduit les dommages liés au soleil. **Acide mandélique** : Réduit la pigmentation et rajeunit la peau photo-endommagée. Effet anti-bactérien. Traite l'inflammation de peau. **Acide phyrique** : Anti-tyrosinase, anti-oxydant, réduit l'incidence des inflammations post-peeling. Hydrate la peau, contrôle le sébum et bloque la formation de mélanine. **Sh-polypeptide - 7** : Protéine recombinante qui a la même structure et

fonction que l'hormone de croissance humaine qui stimule la croissance et réparation des tissus, la production et régénération de cellules. Il est produit par fermentation microbienne. **Extraits de racine de Scutellaria Baicalensis et Houltuynia Cordata** : Propriétés anti-inflammatoires, anti-virales et anti-bactériennes.



- PRODUITS POUR MICRONEEDLING -

Le traitement par Microneedling proposé par GENOSYS combine ROLLER à micro aiguilles et POWER SOLUTIONS. Il existe 6 types de POWER SOLUTIONS et divers longueurs d'aiguilles selon le but du traitement et type de peau.



+

NOM DU PRODUIT	TAILLE	FONCTION
POWER SOLUTION AWS	2ml x 10 ampoules	Anti-rides, Fermeté
POWER SOLUTION SWS		Anti-tâches, Eclat du teint
POWER SOLUTION PCS		Anti-acné, Sébo régulateur
POWER SOLUTION CTS		Cicatrices, Vergetures
POWER SOLUTION CVS		Vitalité, Remodelant, Hydratant
POWER SOLUTION HES		Repulpan, Raffermissant

POWER SOLUTION Genosys pour traitement professionnel

GENOSYS POWER SOLUTION est formulée avec des ingrédients spécialement choisis pour un traitement GENOSYS par Roller.

5 INGRÉDIENTS NON AJOUTÉS

GENOSYS POWER SOLUTION reprend une formulation douce et respectueuse de l'environnement de la peau en ne contenant pas d'additifs nocifs sachant que les ingrédients peuvent pénétrer profondément grâce à microneedling. Pour cette raison, il ne contient pas de parabène, d'éthanol, de parfums, de pigments ou agents tensio-actifs artificiels qui peuvent irriter la peau.

sh-Polypeptide-7

Protéine recombinante, la sh-Polypeptide-7 a la même structure et fonction que l'hormone de croissance humaine. C'est une hormone clé du corps qui stimule la réparation et croissance des tissus la production et régénération des cellules. Elle est produite par fermentation microbienne.

MULTI PEPTIDES

Les Peptides ont une capacité de pénétration cellulaire qui aide à réparer la peau et stimuler la synthèse du collagène.

EXTRAITS DE CELLULES SOUCHES BOTANQUES

Propriétés anti-virales, anti-allergiques et anti-oxydantes. Ils aident à traiter inflammations et démangeaisons de peau.

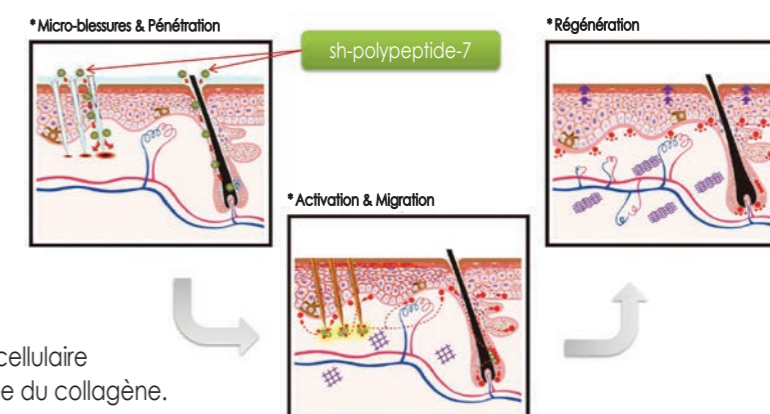

RÉSULTATS DES TESTS CLINIQUES



GENOSYS POWER SOLUTION AWS (Anti-rides, Fermeté) *Soin professionnel : 2ml x 10*

Solution très fonctionnelle qui réduit l'apparence des rides et améliore la fermeté de la peau.

INGREDIENTS CLÉS

Sh-polypeptide-7, extraits de cellules souches botaniques : Expliqué précédemment. **Adenosine** : Ingrédient anti-rides. Réduit le vieillissement en activant les cellules et stimulant la synthèse de collagène. Aide à la reconstruction et réparation tissulaire. **Palmitoyl Tripeptide-1** : Réduit les rides et améliore l'élasticité de la peau. **Cuivre Tripeptide-1** : Agent cicatrisant. Stimule la synthèse de collagène dans les fibroblastes et permet l'accumulation de protéines totales, glycosaminoglycane et ADN dans les plaies dermiques. Facteur de croissance des cellules il permet une régénération des tissus. **Acetyl Hexapeptide-8** : Facteur anti-rides qui détend les muscles. **Allantoïne** : Calmant naturel. Anti-irritant. Permet une prolifération et régénération cellulaire. Contient des agents cicatrisants et stimule la bonne formation des tissus. Hydrate et améliore la texture de la peau. **Ceramide 3** : Composant naturel de la peau humaine. Elle joue un rôle essentiel dans la structuration et le maintien de la fonction barrière de la perméabilité à l'eau de la peau.



GENOSYS POWER SOLUTION SWS (Anti-taches, Eclat du teint) *Soin professionnel : 2ml x 10*

Solution hautement enrichie qui améliore la pigmentation, le teint et la luminosité de la peau.

INGREDIENTS CLÉS

Sh-polypeptide-7, extraits de cellules souches botaniques : Expliqué précédemment. **Palmitoyl Tripeptide-1** : Réduit les rides et améliore l'élasticité de la peau. **Extraits de racine de réglisse** : Extrait qui inhibe la pigmentation en empêchant l'activation de la tyrosinase. Il empêche une décoloration permanente et éclaircit le teint. Permet également d'améliorer la tonicité de la peau. **Acide kojique** : Issu d'un champignon japonais, il agit efficacement comme agent éclaircissant en inhibant la production de mélanine. **Extraits de racines d'Aspergillus/Saccharomyces/Glycyrrhiza Uralensis** : Effet blanchissant sur la peau. **Extraits de racine de Scutellaria Baicalensis** : Propriétés anti-inflammatoires, anti-oxydantes, anti-microbiennes, anti-fongiques, anti-virales. Permet de piéger les radicaux libres.



GENOSYS POWER SOLUTION PCS (Anti-acné, Sébo régulateur) *Soin professionnel : 2ml x 10*

Solution anti-tâches qui contrôle la production excessive de sébum et prévient l'éruption d'acné.

INGREDIENTS CLÉS

Sh-polypeptide-7, extraits de cellules souches botaniques : Expliqué précédemment. **Palmitoyl Tripeptide-1** : Réduit les rides et améliore l'élasticité de la peau. **Extraits d'écorce de Pinus Radiata** : Propriétés anti-oxydantes. Piège les radicaux libres. **Extraits de feuilles d'Hamamelis de Virginie** : Anti-inflammatoire, calmant. **Extraits d'Houttuynia Cordata** : Propriétés anti-virales et anti-bactériennes. Utilisé pour traiter différents types d'infections et les inflammations. **Acetyl Hexapeptide-8** : Facteur anti-rides qui détend les muscles. **Palmitoyl Hexapeptide-12** : Délivré efficacement à la peau, stimule la croissance des cellules de fibroblastes. Effet raffermissant.



GENOSYS POWER SOLUTION CTS (Cicatrices, Vergetures) *Soin professionnel : 2ml x 10*

Solution très concentrée qui stimule le remodelage tissulaire. Elle aide la peau à conserver son élasticité naturelle et renforce sa résistance.

INGREDIENTS CLÉS

Sh-polypeptide-7, extraits de cellules souches botaniques : Expliqué précédemment. **Cuivre Tripeptide-1** : Agent cicatrisant. Stimule la synthèse de collagène dans les fibroblastes et permet l'accumulation de protéines totales, glycosaminoglycane et ADN dans les plaies dermiques. Facteur de croissance des cellules il permet une régénération des tissus. **Palmitoyl Tripeptide-1** : Réduit les rides et améliore l'élasticité de la peau. **Sodium Hyaluronate** : L'acide hyaluronique accroît la souplesse de la peau tout en l'adoucissant et diminuant les rides. Il offre un excellent environnement pour la croissance de nouvelles cellules et la guérison. **Palmitoyl Hexapeptide-12** : Délivré efficacement à la peau. Stimule la croissance des cellules de fibroblastes. Effet raffermissant. **Palmitoyl Oligopeptide** : Réparateur et anti-rides. Augmente la production de collagène, d'élastine, d'acide hyaluronique, glycosaminoglycane. **Collagène** : Collagène de poisson riche en protéines. Bonne affinité avec la peau. Maintient l'humidité et répare les tissus.



GENOSYS POWER SOLUTION CVS (Vitalité, Remodelant, Hydratant) *Soin professionnel : 2ml x 10*

Solution hautement concentrée destinée à nourrir, revitaliser et hydrater la peau.

INGREDIENTS CLÉS

Sh-polypeptide-7, extraits de cellules souches botaniques : Expliqué précédemment. **Sodium Hyaluronate** : L'acide hyaluronique accroît la souplesse de la peau tout en l'adoucissant et diminuant les rides. Facilite la croissance de nouvelles cellules et la guérison. **Palmitoyl Tripeptide-1** : Réduit les rides et améliore l'élasticité de la peau. **Extrait de ferment de Lactobacillus/ Lait de soja** : Contient des protéines, lécithine, acides aminés, isoflavon, GABA. Effets anti-bactériens et anti-inflammatoires. **Béta-Glucane** : Agent anti-inflammatoire et excellent ingrédient pour réduire les rougeurs et autres signes de la peau sensible. **Allantoïne** : Calmant naturel. Anti-irritant. Permet une prolifération et régénération cellulaire. Contient des agents cicatrisants et stimule la bonne formation des tissus. Hydrate et améliore la texture de la peau.



L'effet repulpant instantané et durable de la Solution HES appliquée par roller.

GENOSYS HA VOLUME ENHANCING SOLUTION (HES) (Repulpant, Remodelant) *Soin professionnel : 2ml x 10*

GENOSYS HA VOLUME ENHANCING SOLUTION est un hydratant haute performance et une solution raffermissante. Il aide à augmenter le volume de la peau en renforçant les propriétés rempissantes de l'acide hyaluronique et en gardant la peau hydratée en retenant l'eau. Particulièrement recommandé après le traitement Mesotrax (Meso lifting avec fils), HES est un traitement repulpant rapide et de longue durée. (Sans Parabène, Pigments, parfums, colorants et tensio-actifs artificiels, Ethanol)

MECANISME

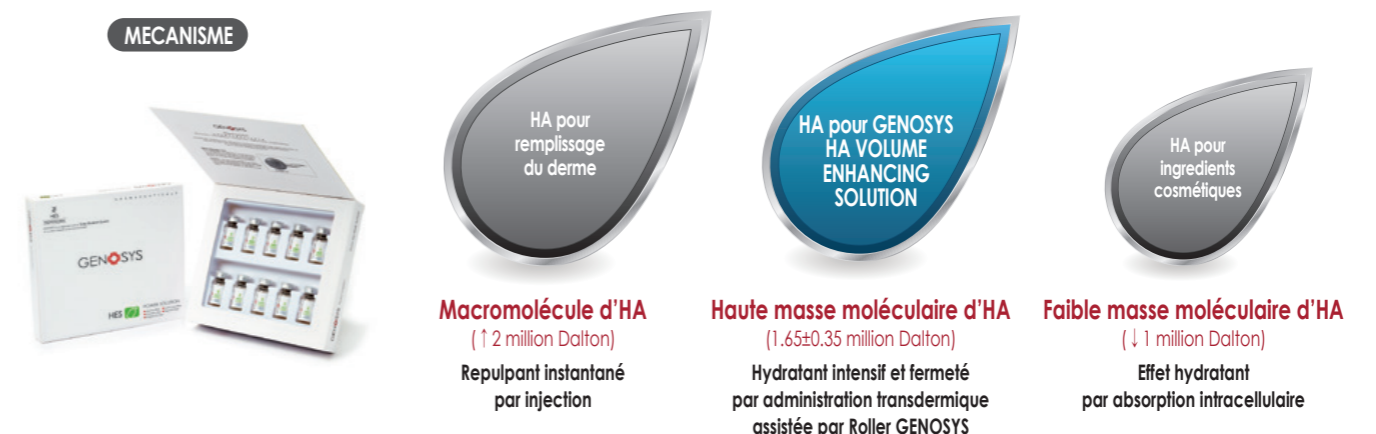

HA est le polymère le plus hydratant connu qui a une énorme capacité à retenir l'eau. Plus la taille de la molécule de HA est élevée, plus sa capacité de fixation de l'eau sera. Cependant, il est difficile de délivrer l'HA dans la peau en raison de sa taille moléculaire relativement élevée. Les cosmétiques classiques en contiennent donc peu. Avec le ROLLER GENOSYS le taux d'HA élevé de cette solution sera délivré efficacement dans la peau pour des effets hydratants et raffermissants instantanés.

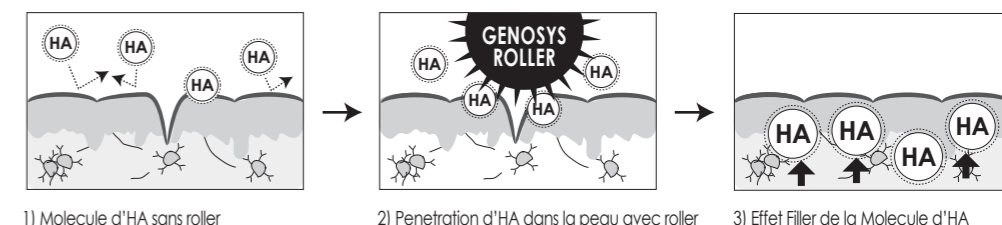

INGREDIENTS CLÉS

Hyaluronate de sodium : Expliqué précédemment. **Sh-polypeptide-7, extraits de cellules souches botaniques** : Expliqué précédemment. **Cuivre Tripeptide-1** : Agent cicatrisant. Stimule la synthèse de collagène dans les fibroblastes et permet l'accumulation de protéines totales, glycosaminoglycane et ADN dans les plaies dermiques. Facteur de croissance des cellules il permet une régénération des tissus. **Palmitoyl Oligopeptide** : Réparateur et anti-rides. Augmente la production de collagène, d'élastine, d'acide hyaluronique, glycosaminoglycane. **Palmitoyl Tetrapeptide - 7** : Aide à réduire l'inflammation et les dommages causés à la peau en ralentissant ou supprimant la production d'interleukines en excès. Réduit les rides et ridules en stimulant la régénération des fibres de collagène. **BIOPHYTEX™** : Riche en saponine et flavonoïdes, il stimule la micro-circulation et protège les capillaires sanguins. Excellent effet anti-inflammatoire. (Complexe de Ruscus Aculeatus Extraits de racine, Escine, ammonium Glycyrrhizate, Extraits de Centella Asiatica, Calendula Officinalis Extract fleurs et hydrolysée protéine de levure).

- PRODUITS POST-MICRONEEDLING -

Produits post Microneedling

Masques Genosys

Les masques Post Microneedling sont conçus pour aider la peau à récupérer plus rapidement après un traitement.

GENOSYS PEPTIDE GEL MASK (PHG)

Soin professionnel : 39g x 5

Ce masque est conçu pour rafraîchir et hydrater la peau. Il apaise et revitalise après un traitement microneedling ou laser.

✓ **INGREDIENTS CLÉS** - **Acetyl Hexapeptide-8** : Facteur anti-rides qui détend les muscles. **Extraits de fleur de camomille** : Anti-allergène. Soulage les inflammations et apaise les peaux sensibles. Anti-oxydant protecteur. **Acide hyaluronique** : Accroît la souplesse de la peau tout en l'adoucissant et diminuant les rides. Il offre un excellent environnement pour la croissance de nouvelles cellules et la guérison. **Extraits de fleur d'Arnica Montana** : Propriétés anti-septique, anti-bactériennes et anti-inflammatoires. Il aide à apaiser la peau et accélérer le processus de guérison.

MECANISME **Thermo sensible** - Bien plus efficace que les traditionnels masque Hydro gel ou tissu, ce masque fournit une haute hydratation et réagit à la température du corps humain. Il adhère au visage et son gel se liquéfie progressivement sous la température de la peau. Lorsque le masque est appliqué, la chaleur de la peau est déplacée par évaporation dans le masque pour un effet refroidissant. La peau absorbe une partie de l'humidité, ce qui améliore la capacité de la peau à absorber les principes actifs.

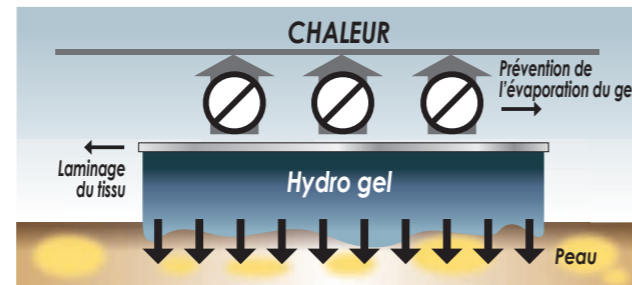

GENOSYS HYDRO COOL MODELING MASK

Soin professionnel : 1kg

Ce masque modelant est destiné à calmer et apaiser après le traitement cutané. Il apporte une hydratation adaptée à la peau et une sensation de fraîcheur une fois appliqué.

✓ **INGREDIENTS CLÉS** - **Terre à diatomées** : Fournit à la peau les nutriments nécessaires. Il contient une grande partie de phytoplancton ainsi que des minéraux, qui permettent de réguler le taux d'hydratation. Il empêche l'infection bactérienne en ajustant l'équilibre du PH de la peau. Aucune fissure ne se forme lorsque le masque se transforme en gel et aucun résidu ne reste lors du retrait du masque. **Extraits de menthe poivrée** : Fournit une sensation de rafraîchissement. Apaisant, anti-inflammatoire. **Chamaecyparis Obtusa Water** : Anti-inflammatoire. Apaise la peau et améliore la fonction immunitaire. **Allantoïne** : Calmant naturel. Anti-irritant. Permet une prolifération et régénération cellulaire. Cicatrisant. Stimule la bonne formation des tissus. Hydrate et améliore la texture de peau. **Acide hyaluronique** : Accroît la souplesse de la peau tout en l'adoucissant et diminuant les rides. Favorise la croissance de nouvelles cellules et la guérison. **Extraits de Centella asiatica** : Effet anti-âge. Propriétés cicatrisantes. Contribue à augmenter la synthèse de collagène et améliore la fonction de barrière de la peau. **Céramide 3** : Aide à restructurer la peau. Renforce la barrière naturelle lipidique protectrice de la peau. Améliore l'hydratation à long terme.



Utilisation cou, visage et corps

Sérums quotidiens Genosys

Les sérums quotidiens sont conçus pour résoudre les problèmes spécifiques de peau et destinés à la vente.

INGREDIENTS DE BASE

Extraits de Phaseolus Radiatus : Puissant anti-oxydant, il piège les radicaux libres, augmente la résistance des kératinocytes au stress, renforce la vitalité des cellules, inhibe la libération d'histamine. **Extraits d'écorce de Betula platyphylla Japonica** : Protège les fibroblastes et les kératinocytes des radiations UV et bloque la libération de médiateurs pro-inflammatoires. **Extraits de racine de Rumex crispus** : Détoxifiant cliniquement vérifié. Anti-inflammatoire et anti-irritant, ses ingrédients traitent efficacement inflammations de la peau et éruptions cutanées. **Extraits de ferment de Lactobacillus/Citrouilles** : Propriétés phytochimiques anti-oxydantes qui protègent les cellules de la peau contre les dommages liés à l'oxydation par fermentation. Exfoliants, lissant et adoucissants. Montre une rare et légère irritation contrairement à la plupart des enzymes protéolytiques. **Bêta-glucane** : Anti-inflammatoire idéal pour réduire rougeurs et autres signes de la peau sensible.

GENOSYS ANTI-WRINKLE SERUM

Soin à domicile : 30ml

GENOSYS ANTI-WRINKLE SERUM restaure la fermeté de la peau et diminue l'apparence des rides.

✓ **INGREDIENTS CLÉS** - **Extraits de Phaseolus Radiatus**, **Extraits d'écorce de Betula platyphylla Japonica**, **Extraits de racine de Rumex crispus**, **Extraits de ferment de Lactobacillus/Citrouilles**, **Bêta-glucane** : Expliqué précédemment. **Niacinamide** : Ingrédient blanchissant qui permet d'effacer les décolorations et retrouver un teint de peau sain en réduisant le transfert des mélanosomes des mélanocytes vers les kératinocytes. **Adénosine** : Anti-rides qui réduit le vieillissement cutané en activant les cellules de la peau et favorisant la synthèse du collagène. Aide à reconstruire et réparer les tissus. **Phytosphingosine** : Précurseur de céramide protégeant la couche cornée. Empêche la perte d'humidité, maintient l'homéostasie de la peau. Renforce structure et fermeté de peau en inhibant la production de MMP-1. **Extraits de Punica Granatum** : Riche en Vitamine C et polyphénols. Anti-oxydant, anti-inflammatoire. **Extraits d'Oryza sativa (riz)** : Riche en vitamine E, qui protège la peau sèche.

NOUVEAU



GENOSYS SKIN WHITENING SERUM

Soin à domicile : 30ml

GENOSYS SKIN WHITENING SERUM unifie le teint, réduit l'hyperpigmentation, illumine la peau morte.

✓ **INGREDIENTS CLÉS** - **Extraits de Phaseolus Radiatus**, **Extraits d'écorce de Betula platyphylla Japonica**, **Extraits de racine de Rumex crispus**, **Extraits de ferment de Lactobacillus/Citrouilles**, **Bêta-glucane** : Expliqué précédemment. **Niacinamide** : Ingrédient blanchissant qui permet d'effacer les décolorations et retrouver le teint d'une peau saine en réduisant le transfert des mélanosomes des mélanocytes vers les kératinocytes. **Extraits de racine de Glycyrrhiza glabra** : Inhibe la pigmentation en empêchant l'activation de la tyrosinase. Empêche une décoloration permanente. Eclaircit et améliore le tonus de la peau. **Extraits de racine de Cnidium officinale** : Favorise la circulation sanguine et prévient la pigmentation en limitant la production de mélanine. **Allantoïne** : Calmant naturel, anti-irritant. Proliférateur de cellules et agent de guérison stimulant la bonne formation de tissu. Hydrate et améliore la texture de la peau.

NOUVEAU



GENOSYS PROBLEM CONTROL SERUM

Soin à domicile : 30ml

GENOSYS PROBLEM CONTROL SERUM régule la production excessive d'huile et sébum sur les peaux grasses et mixtes.

✓ **INGREDIENTS CLÉS** - **Extraits de Phaseolus Radiatus**, **Extraits d'écorce de Betula platyphylla Japonica**, **Extraits de racine de Rumex crispus**, **Extraits de ferment de Lactobacillus/Citrouilles**, **Bêta-glucane** : Expliqué précédemment. **Zinc PCA** : Empêche la prolifération des bactéries, staphylocoques et acné. Effet anti-seborrhée. Réduit la sécrétion de sebum en inhibant la 5 α-réductase. **Extraits d'écorce de Salix Nigra** : Permet de corriger le processus de desquamation anormale qui se produit dans la peau acnéique. Fonctionne comme un exfoliant en délogeant les cellules mortes de la peau. **Trehalose** : Anti-oxydant composant le cactus, il permet une excellente réhydratation et fixation de l'eau. **Allantoïne** : Calmant naturel, anti-irritant. Proliférateur de cellules et agent de guérison stimulant la bonne formation de tissu. Hydrate et améliore la texture de la peau.

NOUVEAU



GENOSYS ALL FOR SENSITIVE SERUM

Soin à domicile : 30ml

GENOSYS ALL FOR SENSITIVE SERUM est un sérum réparateur conçu pour les peaux sensibles. Il fournit une hydratation adaptée à la peau et soulage des irritations liées à la pollution.

✓ **INGREDIENTS CLÉS** - **Extraits de Phaseolus Radiatus** : Relaxant, protecteur, tonifiant. Puissant anti-oxydant, élimine les radicaux libres, augmente la résistance des kératinocytes au stress, renforce la vitalité des cellules. **Extraits de Bouleau blanc asiatique** : Protège fibroblastes et kératinocytes des rayons UV, empêche l'activité PLA2, inhibe la synthèse de la prostaglandine et leucotriènes, bloque la libération d'acides. Anti-lipoxygénase. **Extraits de racine de Rumex Crispus** : Détoxifiant à activité anti-élastase, anti-hyaluronidase, anti-urticante, anti-démangeaisons. Bloque la libération de médiateurs pro-inflammatoires. **Extraits de ferments de Lactobacillus/Citrouilles** : Fonctions phytochimiques exfoliantes, adoucissantes. **Bêta-Glucane** : Apaisant. Améliore aspect de peau et cicatrisation. **MultEx BSASM® Plus** : Anti-inflammatoire apaisant. **Acide hyaluronique** : Maintient la peau hydratée et souple. Protège des agressions extérieures. **Phytosphingosine** : Forme une couche protectrice sur la peau en agissant comme un précurseur de céramide et empêche celle-ci de se déshydrater en maintenant son homéostasie. Renforce la structure et fermeté de peau (inhibe la production de collagène / décomposition enzymatique de la MMP-1). **Extraits de Hamamelis virginiana** : Anti-oxydant, astringent. Réduit l'écaillage et assouplit la peau. Traite les problèmes de circulation sanguine. **Extrait de feuille d'aloès** : Effet refroidissant. Traite blessures, acné, boutons, et rosacée.

NOUVEAU



GENOSYS SOOTHING REPAIR POSTCREAM

Soin professionnel : 12 x 20g Soin à domicile : 20g

Crème conçue pour une récupération de la peau après un traitement professionnel. Aide la peau irritée à récupérer rapidement des rougeurs, érythèmes, oedèmes et favorise un rajeunissement sain.

INGREDIENTS CLÉS

Sh-polypeptide - 7 : Active les cellules souches de l'épiderme et du follicule pileux. afin de fournir de nouvelles cellules à l'épiderme. **Hyaluronate de sodium** : Améliore le traitement en adoucissant la peau et réduisant les rides. Favoriser la croissance de nouvelles cellules et active le processus de cicatrisation. Effet hydratant. Restaure les tissus endommagés et rend la peau saine. **Bêta-glucane** : Fibre soluble qui se trouve dans les grains d'avoine. Soulager les démangeaisons et douleurs liées aux irritations mineures. Contribue à la guérison et réduction des plaies. Lisse la peau. **Extraits de Centella asiatica** : Effet régénérant et cicatrisant. Apaise la peau affaiblie et renforce les tissus. Favorise la circulation sanguine. **Dipotassique Glycyrrhizate** : Agent actif anti-inflammatoire qui inhibe la libération d'histamine et ralentit la production de l'acide arachidonique associée à l'inflammation. **Extraits de racine de Scutellaria Baicalensis** : Anti-inflammatoire, anti-oxydant, anti-microbien, anti-fongique, anti-viral et anti-radicalaire.



GENOSYS MULTI SUN CREAM (SPF 40 PA++)

Soin professionnel et à domicile : 40g

Crème qui protège la peau contre les rayons UV A et B. Ses extraits de Centella Asiatica et de racine de Scutellaria apaisent la peau irritée par les rayons du soleil.

INGREDIENTS CLÉS

Dioxyde de titanium : Ecran solaire qui réfléchit la lumière UV avant qu'il n'endommage la peau. **Extraits botaniques de cellules souches** : Effets anti-virus, anti-allergiques et anti-oxydants. Aide à calmer les inflammations et démangeaisons de peau. **Extraits de Centella Asiatica** : Effets cicatrisants et régénérants, Apaiser la peau affaiblie et renforce les tissus. Il favorise la circulation sanguine. **Extraits de racine de Scutellaria Baicalensis** : Propriétés anti-inflammatoires, anti-oxydantes, anti-microbiennes, anti-fongiques, anti-virales et anti-radicalaires libres. **Extraits de Ferment de Lactobacillus / Lait de soja** : Contient protéines, lécithines, acides aminés, isoflavon, GABA. Anti-inflammatoire et anti-bactérien. **Palmitoyl pentapeptide-4** : Réduit le photo-vieillessement en rendant les cellules de peau saines après les éventuels dommages des UV.



GENOSYS INTENSIVE BLEMISH BALM CREAM

Soin professionnel et à domicile : 50g

Crème naturelle couvrante qui protège contre les facteurs environnementaux nuisibles. Elle couvre rougeurs et imperfections après un soin dermatologique et aide à révéler le teint naturel de la peau.

INGREDIENTS CLÉS

Dioxyde de titanium : Ecran solaire qui réfléchit la lumière UV et protège la peau. **Adénosine** : Anti-ride bien connu qui réduit le vieillissement cutané en activant les cellules de la peau et favorisant la synthèse du collagène. Aide à la reconstruction et réparation tissulaire. **Allantoïne** : Calmant naturel. Anti-irritant. Permet une prolifération et régénération cellulaire. Cicatrisant, il stimule la bonne formation des tissus. Hydrate et améliore la texture de la peau. **Extraits de feuilles d'Origanum vulgare** : Anti-microbien et anti-inflammatoire. Soulage des maladies de peau. Puissant anti-oxydant. Ralentit la dégénérescence des cellules et tissus.



GENOSYS REVITALIZING HYDRO MIST

Soin professionnel et à domicile : 70 ml

Le mist redonne vitalité à la peau en fournissant de l'humidité et des nutriments. Il apaise et réhydrate. Utilisé quelques fois par jour après le microneedling, la déshydratation est traitée, le traitement amélioré.

INGREDIENTS CLÉS

Extraits de Centella asiatica : Régénérant et cicatrisant. Apaise la peau affaiblie et renforce les tissus. Il favorise la circulation sanguine. **Ether éthylique d'ascorbyle** : Agent blanchissant et anti-oxydant qui est métabolisé par le corps comme la vit. C. Inhibe l'activité de la tyrosinase et empêche la synthèse de la mélanine. Puissant anti-oxydant. Elimine les radicaux libres. **Extraits de feuille d'aloès** : Rafraichissant et calmant. Utile lors du traitement des blessures ou boutons, acné ou rosacée. **Extraits de Fleur de Nelumbo nucifera** : Protège les cellules de la peau en neutralisant les radicaux libres. **Extraits de ferment de Citrouilles** : Anti-oxydant phytochimique qui protège les cellules de la peau contre les dommages liés à l'oxydation par fermentation. Exfoliant, lissant, adoucissant. Montre une rare et légère irritation contrairement à la plupart des enzymes protéolytiques. **Bêta-Glucane** : Anti-inflammatoire. Réduit les rougeurs et autres signes de peau sensible.



Crèmes intensives Genosys

Les crèmes intensives sont conçues pour pouvoir traiter les problèmes de peau spécifiques suite à un traitement professionnel par roller Genosys ou être utilisées comme traitement quotidien.

INGREDIENTS DE BASE

Extraits de Phaseolus Radiatus : Puissant anti-oxydant, il piège les radicaux libres, augmente la résistance des kératinocytes au stress, renforce la vitalité des cellules, inhibe la libération d'histamine. **Extraits d'écorce de Betula platyphylla Japonica (Bouleau blanc Asiatique)** : Protège les fibroblastes et les keratinocytes des radiations UV et bloque la libération de médiateurs pro-inflammatoires. **Extraits de racine de Rumex crispus** : Détoxifiant cliniquement vérifié. Anti-inflammatoire et anti-irritant, ses propriétés sont parfaites pour un traitement efficace des inflammations de la peau et des éruptions cutanées. **Extraits de ferment de Lactobacillus/Citrouilles** : Propriétés phytochimiques anti-oxydantes qui protègent les cellules de la peau contre les dommages liés à l'oxydation par fermentation. Effets exfoliants, lissant et adoucissants. Montre une rare et légère irritation contrairement à la plupart des enzymes protéolytiques. **Bêta-glucane** : Agent anti-inflammatoire et idéal pour réduire rougeurs et autres signes de la peau sensible.

GENOSYS INTENSIVE HYDRO SOOTHING CREAM

Soin professionnel : 250g Soin à domicile : 50g

GENOSYS INTENSIVE HYDRO SOOTHING CREAM aide à restaurer la peau et lui apporte l'humidité nécessaire après un traitement invasif.

INGREDIENTS CLÉS

Extraits de Phaseolus Radiatus, Extraits d'écorce de Betula platyphylla Japonica (Bouleau blanc Asiatique), Extraits de racine de Rumex crispus, Extraits de ferment de Lactobacillus /Citrouilles, Bêta-glucane : Expliqué précédemment. **Bétaïne** : Hydratant et anti-irritations. Il apporte à la peau hydratation grâce à sa base riche en glycérine. **Extraits de feuille d'aloès** : Connu pour ses propriétés rafraichissantes et calmantes, il est utile lors du traitement des blessures ou boutons, d'acné ou rosacée. **Filtrat de sécrétion d'Escargot** : Excellentes propriétés anti-âge et anti-acné. Permet d'accélérer la régénération cellulaire.



GENOSYS INTENSIVE MULTI FUNCTIONAL CREAM

Soin professionnel : 250g Soin à domicile : 50g

GENOSYS INTENSIVE MULTI FUNCTIONAL CREAM a des effets anti-rides, éclaircissants et hydratants sur la peau. Il agit sur le teint et permet de lisser les rides.

INGREDIENTS CLÉS

Extraits de Phaseolus Radiatus, Extraits d'écorce de Betula platyphylla Japonica, Extraits de racine de Rumex crispus, Extraits de ferment de Lactobacillus /Citrouilles, Bêta-glucane : Expliqué précédemment. **Niacinamide** : Ingrédient blanchissant qui permet d'effacer les décolorations et retrouver le teint d'une peau saine en réduisant le transfert des mélanosomes des mélanocytes vers les kératinocytes. **Adénosine** : Anti-rides qui réduit le vieillissement cutané en activant les cellules de la peau et favorisant la synthèse du collagène. Aide à la reconstruction et réparation tissulaire. **Phytosphingosine** : Précurseur de céramide protégeant la couche cornée, il empêche la perte d'humidité et maintient l'homéostasie de la peau. Renforce la structure et fermeté de la peau en inhibant la production de MMP-1. **Allantoïne** : Calmant naturel, anti-irritant. Proliférateur de cellules. Agent de guérison stimulant la bonne formation de tissu. Hydrate et améliore la texture de peau.



GENOSYS INTENSIVE PROBLEM CONTROL CREAM

Soin professionnel : 250g Soin à domicile : 50g

GENOSYS INTENSIVE PROBLEM CONTROL CREAM corrige l'aspect gras de la peau et prévient les poussées d'acné tout en gardant un bon taux d'hydratation.

INGREDIENTS CLÉS

Extraits de Phaseolus Radiatus, Extraits d'écorce de Betula platyphylla Japonica, Extraits de racine de Rumex crispus, Extraits de ferment de Lactobacillus/Citrouilles, Bêta-glucane : Expliqué précédemment. **Zinc PCA** : Empêche la prolifération des bactéries, staphylocoques et de l'acné. Effet anti-seborrhée. Réduit la sécrétion de sebum en inhibant la 5 α-réductase. **Trehalose** : Anti-oxydant composant le cactus, il permet une excellente réhydratation et fixation de l'eau. **Panthenol** : Effet anti-inflammatoire. Apaise les peaux irritées. **Bétaïne** : Hydratant et anti-irritations. Il apporte à la peau hydratation grâce à sa base riche en glycérine.



Produits post Microneedling

GENOSYS SKIN BARRIER PROTECTING CREAM

Soin professionnel et à domicile : 100g

NOUVEAU



Favorise une peau saine et douce. Préserve l'hydratation de la peau et renforce la barrière cutanée avec des céramides enrichis, des extraits botaniques et un complexe d'acides aminés.

☑ **INGREDIENTS CLÉS - Ceramide NP** : Principal composant lipidique intercellulaire de la peau. Les lipides intercellulaires de Stratum corneum jouent un rôle important dans la régulation de l'homéostasie de la barrière épidermique et de la capacité de rétention d'eau. La modification ou la déficience de céramide dans les lipides peut altérer ces propriétés; dermatite atopique, psoriasis, dermatite de contact et certains troubles génétiques. **MultiEx BSASM® Plus** : Excellent effet anti-inflammatoire et apaisant. Composition : Extrait de feuille de Rosmarinus Officinalis (Rosemary) - Extrait de fleur de Chamomilla Recutita (Matricaria) - Extrait de feuille de Camellia Sinensis - Extrait de Centella Asiatica - Extrait de racine de Glabra Glycyrrhiza (Régliasse) - Extrait de racine de Cuspidatum Polygonum - Extrait de racine de Scutellaria Baicalensis. **Complexe d'acides aminés** : Fournir des nutriments à la peau. Améliorer la rétention d'humidité de la peau. Stimuler la synthèse de collagène et d'élastine. **Butyrospermum Parkii (beurre de karité)** : Retient l'humidité et diminue la perte d'eau en formant une barrière sur la surface de la peau. Aide à garder la structure intercellulaire de l'épiderme intacte, et protège efficacement les bactéries, facilitant et prévenant ainsi l'irritation de la peau. **Huile de graine de Macadamia Integrifolia** : L'acide linoléique dans l'huile prévient la pertetransepidermique d'eau et forme une barrière protectrice naturelle. L'acide palmitoléique dans l'huile est bénéfique pour la cicatrisation des plaies, les égratignures et les brûlures. Les phytostérols apaisent et guérissent les démangeaisons et les rougeurs.

PROTECTION DE LA BARRIÈRE CUTANÉE GENOSYS SKIN BARRIER PROTECTING CREAM

GENOSYS
Gene Re-Birth System

- ☑ SÉCHERESSE
- ☑ DÉMANGEAISONS
- ☑ IRRITATIONS
- ☑ ROUGEURS
- ☑ VIEILLISSEMENT

▶ TRAITEMENTS SPÉCIFIQUES

Afin de compléter son offre et enrichir les protocoles disponibles pour traiter certaines zones délicates et problématiques spécifiques, GENOSYS a conçu des gammes dédiées :

ND Cell

Neck & Decollete Treatment System



Gamme spécifique cou

Bodycell

Stretch mark Treatment System



Gamme spécifique corps

EyeCell

10 Years Back
COSMECEUTICAL EYE ZONE CARE SYSTEM



Gamme spécifique yeux

HR³ MATRX

THE MESOPECIA SYSTEM FOR HAIR & SCALP



Gamme spécifique cheveux

- Traitement Cou et Décolleté ND Cell -

Une ligne de cou et décolleté sans rides est symbole de féminité et jeunesse. Avec le temps de plus en plus de rides apparaissent. Pour le visage, différentes réponses existent : BontA, Filler, laser... Pour le cou, décolleté, ou le tissu est plus fragile, le choix est limité. Afin de combler ce vide, ND Cell propose une gamme dédiée.

ND Cell



RÉSULTATS DES TESTS CLINIQUES



Effets anti-rides

Répare la peau et réduit les rides en favorisant la synthèse de collagène.

Complexe vitaminé

Apaise la peau sèche et irritée. Réduit la production de mélanine, Traite les problèmes de radicaux libres et dommages cellulaires.

Effets raffermissant et liftant

Excellent effet tenseur en réduisant la contraction des cellules musculaires.

Effets hydratant

Hydrate durablement et protège des environnements hostiles.



ND Cell ANTI-WRINKLE SERUM

Soin professionnel et à domicile : 30ml

Sérum anti-rides qui resserre, lifte, raffermit et lisse la peau. Il peut être appliqué avec un roller.

✓ **INGREDIENTS CLÉS - Cuivre Tripeptide - 1** : Cicatrisant. Favorise la synthèse de collagène et l'accumulation de protéines totales, glycosaminoglycane et ADN dans les plaies. **Sh-polypeptide - 7** : Active les cellules souches de la couche de l'épiderme et des follicules pileux afin de fournir de nouvelles cellules à l'épiderme. **Palmitoyl tripeptide 1 / oligopeptide / hexapeptide 12** : Stimule la prolifération des fibroblastes. Anti-rides. Raffermissant. **Acétyl hexapeptide - 8** : Réduit les rides. Détend les muscles. **Acide hyaluronique** : Adoucit, assainit, hydrate. Répare les tissus. Favorise la croissance des cellules et active le processus de cicatrisation. Réduit les rides. **Vit. B5** : Protège des UV et du vent. Hydrate, apaise. **Vit. C** : Anti-oxydant, hydratant. **Vit. E** : Anti-oxydant. Inhibe le stress de la peau. Préviend le vieillissement. **Allantoïne** : Calmant naturel. Anti-irritant. Permet une prolifération et régénération cellulaire. Cicatrisant. Stimule la bonne formation des tissus. Hydrate et améliore la texture de peau. **Extraits d'Houttuynia Cordata** : Anti-viral, anti-bactérien. Traite infections et inflammation. **Adenosine** : Répare les tissus. Anti-inflammatoire. **Squalene** : Hydratant, adoucissant. Anti-rides. **Extrait de feuille de thé vert** : Astringent, tonifiant, anti-oxydant, humectant. Assouplit et adoucit la peau. **Extraits de Scutellaria Baicalensis** : Anti-inflammatoire, anti-oxydant, anti-microbien, anti-fongique. Piège les radicaux libres. **Glycine** : Protège et régule le pH de la peau. **Extraits d'hibiscus hydrolysé** : Effet tenseur. Détend les muscles



GENOSYS HYDRO COOL MODELING MASK

Soin professionnel : 1kg

Ce masque modelant est destiné à calmer et apaiser après le traitement cutané. Il apporte une hydratation adaptée à la peau et une sensation de fraîcheur une fois appliqué.



ND Cell ANTI-WRINKLE CREAM

Soin professionnel et à domicile : 50g

Crème pour peau délicate qui lifte, raffermit, dépigmente et affine le grain de peau.

✓ **INGREDIENTS CLÉS - Cuivre Tripeptide / Sh-polypeptide - 7 / Palmitoyl tripeptide 1 / oligopeptide / hexapeptide 12 / Acétyl hexapeptide - 8 / Acide hyaluronique / Vit. B5, C, E / Adenosine / Squalene** : expliqué ci dessus. **Vit. A** : Antioxydant. Répare, adoucit et redonne l'élasticité à la peau. **Vit. B3** : Active les lipides afin de régulariser l'humidité. **Béta-Glucane** : Réduit rougeurs et inflammations. **Céramide 3** : Aide à structurer la peau. **Extraits de gombo** : Relaxe les muscles. Raffermissant. Stimule la prolifération des fibroblastes. Raffermissant. Anti-rides. Renforce la fonction de la barrière naturelle de la peau. **Huile de tournesol** : Anti-rides. Préviend les cicatrices, améliore aspect et santé de peau.



- ✓ **MINCEUR**
- ✓ **Anti-CELLULITE**
- ✓ **Anti-VERGETURES**

Bodycell

Stretch mark Treatment System

- Traitement Cellulite Bodycell CELLU-REDUCER -

La cellulite (hydrolipodystrophie) s'identifie par un aspect alvéolaire de la peau causée par l'accumulation de graisse dans certaines régions du corps, formant des nodules gras de graisse, d'eau et de toxines. Après la puberté 85 à 98% des femmes sont concernées. Bodycell CELLU-REDUCER est une solution globale de traitement de la cellulite. Cible particulièrement la cellulite adipeuse où le problème principal est l'adiposité et la fibrose. La combinaison d'ingrédients lipoactifs agit sur la métabolisation des acides gras libres, augmente leur métabolisme et accélère l'effet de la lipolyse, rendant ainsi le corps ferme et mince.

Bodycell CELLU-REDUCER Solutions

Soin professionnel : 5 x 5ml

La solution CELLU-REDUCER aide à réduire la cellulite et mincir par l'action d'ingrédients lipoactifs tels que la caféine. La production de collagène est boostée, l'élasticité, hydratation et texture cutanée sont améliorées. La peau devient plus lisse et ferme, le corps est redessiné et aminci.

✓ **INGREDIENTS CLÉS - Carnitine** : Aide à alimenter les chaînes respiratoires mitochondriales avec des acides gras libres et des adipocytes. Libère de l'excès en triglycérides et des graisses des cellules. **Caféine** : Bloque les enzymes responsables de la destruction de l'AMPc, qui est impliqué dans la rupture des triglycérides. Effets lipolytiques et veinotoniques. **Méthyl silanol mannuroate** : Maintient l'humidité dans l'épiderme. Hydrate, raffermit et renforce la peau. Lutte contre les radicaux libres, la détérioration des fibres de collagène et d'élastine. **Rutine** : Aide à la production de collagène et protège des radicaux libres. **Poudre de graines de Pausanias Cupana** : Bloque les enzymes et diminue les bris de triglycérides avec ses effets lipolytiques et veinotoniques. Effet de lissant. Réduit le vieillissement.

Bodycell CELLU-REDUCER Cream

Soin professionnel et à domicile : 300g

Crème anti-cellulite et amincissante. Améliore l'aspect enflé et alvéolaire de la peau. Hydrate et apaise celle-ci après une séance de microneedling.

✓ **INGREDIENTS CLÉS - Lipolyse et minceur** : Caféine, Extrait de racine de Rhodiola Rosea. **Booster de collagène** : Extrait de Cucurbita Pepo (Citrouille) et Centella Asiatica. **Hydratant** : Butyrospermum Parkii (Beurre karité), Simmondsia Chinensis (huile de Jojoba). **Amélioration de la microcirculation** : Escin. **Anti-gonflement** : Cucurbita Pepo (Citrouille).



NOUVEAU



ND Cell

Neck & Decollete Treatment System



- Traitement Vergetures Bodycell SM ERASER -

La vergeture est une lésion cutanée qui se produit lorsque la peau s'atrophie en bande. Au début, elle semble mince et rose, augmente peu à peu en longueur et largeur, puis devient rouge-violet. Elle forme au final des sillons sur la peau. Une fois la vergeture apparue, il est très difficile de l'enlever. La prévention est très importante. Le traitement par Microneedling apparait ici comme recours pertinent, car il traite efficacement la cicatrice en accélérant le processus de guérison des plaies. Bodycell propose les produits spécifiques adaptés à cette technique.

Bodycell	BOOSTER DE COLLAGÈNE	Zinc Chloride, Glycine Soja (Soybean) Sterols, Copper Tripeptide-1, Palmitoyl Tripeptide-1	Stimule la synthèse de collagène et le développement sain des tissus.
	PEELING ENZYMATIQUE	Papain, Bromelain	Exfolie en douceur les cellules mortes pour de nouvelles plus saines, améliorer la texture de peau.
	CALMANT & HYDRATANT	Centella Asiatica Extract, Allantoin, Bisabolol, Panthenol, Ceramide 3	Apaiser la peau, renforce les tissus, améliore l'apparence de la peau déshydratée ou endommagée en réduisant la desquamation et la restauration de la souplesse de la peau.
	COMPLEXE VITAMINÉ	Helianthus Annuus (Sunflower) Seed Oil, Simmondsia Chinensis (Johoba) Seed Oil, Macadamia Ternifolia Seed Oil, Vitis Vinifera (Grape) Seed Oil, Juglans Regia (Walnut) Seed Oil,	Fournit de multiples vitamines et minéraux, redonner son élasticité à la peau.



Bodycell SM ERASER SERUM

Soin professionnel : 30ml

Le sérum BODYCELL réduit les vergetures, améliore l'élasticité et fermeté de la peau.

☑ **INGREDIENTS CLÉS - Chlorure de Zinc** : Le zinc joue un rôle fondamental dans la formation du collagène et le développement de tissus sains, y compris sur les enzymes essentielles à la respiration des tissus. Il est notamment essentiel pour le développement du fœtus et une bonne reproduction. **Palmitoyl tripeptide-1** : Favorise la stimulation du collagène et la synthèse des glycosaminoglycanes. Aide la peau à conserver sa fermeté naturelle et renforce les tissus conjonctifs. Active la cicatrisation des plaies. **Acide hyaluronique** : Hydratant qui restaure les tissus endommagés et rendre la peau saine. **Panthénol** : Hydratant, apaisant. **Cuivre tripeptide-1** : Cicatrisant. Stimule la synthèse de collagène dans les fibroblastes de la peau. Permet d'augmenter l'accumulation de protéines totales, de glycosaminoglycanes et d'ADN dans les plaies dermiques.

Bodycell SM ERASER CREAM

Soin professionnel : 230ml

La crème rend la peau lisse et élastique. Elle réduit l'apparence des vergetures.

☑ **INGREDIENTS CLÉS - Chlorure de Zinc** : Favorise la formation du collagène, le développement de tissus sains, la respiration des tissus. **Glycine Soja Stérols** : Apaise, répare et nourrit. Contient beaucoup d'agents protecteurs naturels (issus de légumineux et céréales). **Complexe naturel vitaminé** : Riche en vit. A, E, D, minéraux et nutriments. Pénètre immédiatement grâce à son affinité avec la peau. Huile de tournesol : Hydratant. Huile de graines de jojoba : Traite dermatite atopique et acné. Huile de graines de Macadamia : Rend la peau plus saine. Huile de pépins de raisin : Améliore l'élasticité de la peau. Huile de graine de Noyer : Rend la peau souple. **Enzyme de papaïne** : Exfoliant. Dissout les cellules mortes et restaure la peau endommagée. **Enzyme de bromélaïne** : Enzyme issue de l'ananas qui digère les protéines. Aide à exfolier et rajeunir la peau. **Asiatica de Centella** : Cicatrisant. Ralentit le vieillissement. Améliore la synthèse de collagène et la fonction de la barrière cutanée. **Palmitoyl tripeptide-1** : Favorise la stimulation du collagène et la synthèse des glycosaminoglycanes. Raffermit la peau et renforce les tissus conjonctifs. Active la cicatrisation des plaies. **Cuivre tripeptide-1** : Cicatrisant. Stimule la synthèse de collagène dans les fibroblastes. Favorise l'accumulation de protéines totales, de glycosaminoglycanes et d'ADN dans les plaies dermiques.

RÉSULTATS DES TESTS CLINIQUES

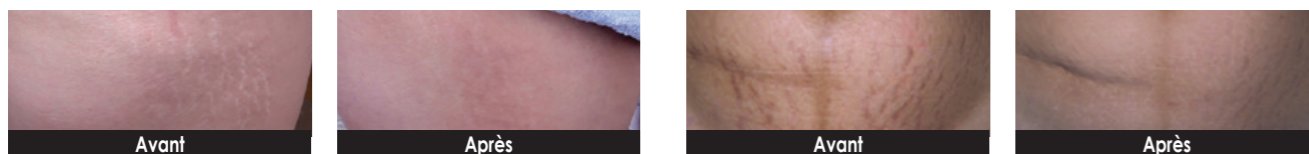

NOUVEAU



Bodycell BODY CONTOURING CO2 MASK Soin professionnel : Gel . 1000g / Mask. 1500 x 25cm

Bodycell BODY CONTOURING CO2 MASK a été développé pour des soins corporels intensifs. Le mécanisme employé (Effet Bohr) optimise les traitements destinés à réduire les vergetures et la cellulite. Il accélère la distribution d'oxygène aux tissus. Il peut être utilisé avant d'appliquer Bodycell SM ERASER SERUM (vergetures) ou Bodycell CELLU-REDUCER SOLUTION (cellulite) augmentant ainsi leurs effets.

☑ **INGREDIENTS CLÉS - Caféine** : Effet lipolytique, bloque les enzymes responsables de la destruction de l'AMPC, qui intervient dans la casse des triglycérides. Augmente le flux sanguin, contribue ainsi aux effets lipolytiques et veinotoniques de la peau. **Vanillyl Butyl Ether** : Donne une sensation de chaleur, a un effet de vasodilatation et améliore la circulation sanguine. **Extraits de Houltuynia Cordata** : A des propriétés antivirales et anti-bactériennes. Utilisé traditionnellement pour traiter divers types d'infections et d'inflammations. **Palmitoyl Hexapeptide-12 & Palmitoyl Tetrapeptide-7** : Le complexe agit en synergie pour stimuler le processus de cicatrisation et réparer les tissus endommagés. Le processus de cicatrisation permet l'augmentation de la production de collagène. **Palmitoyl Tripeptide-5** : Stimule la production de collagène en activant un facteur de croissance clé (TGF-Beta).

MECANISME

Bodycell BODY CONTOURING CO2 MASK

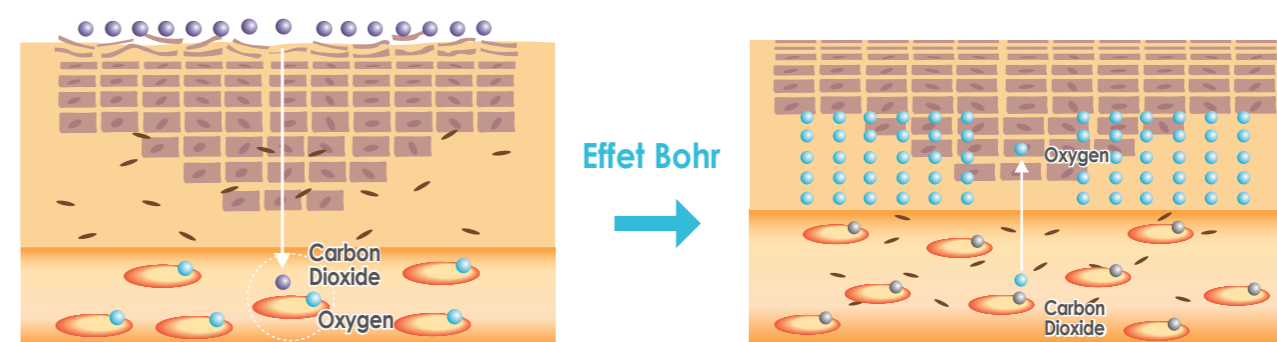

Bodycell
Stretch mark Treatment System

EyeCell 10 Years Back

Systeme dédié au traitement des yeux.



RÉSULTATS DES TESTS CLINIQUES

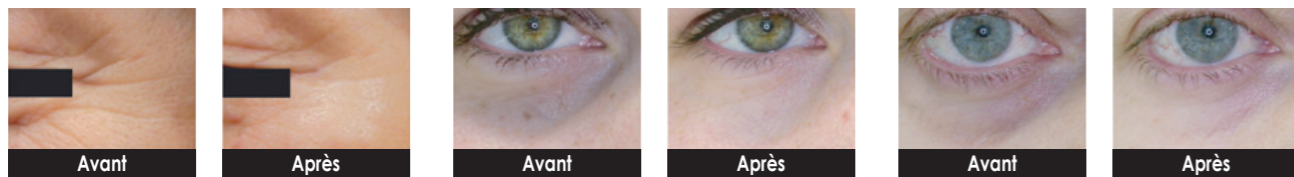

- Traitement Contour des yeux EyeCell -

La technologie EyeCell est destinée au traitement des divers problèmes de peau localisés autour de l'œil. Elle donne les meilleurs effets sur les cernes, poches et rides, restituant ainsi une peau jeune et saine.

ANTI-RÎDES

L'EC peptides complexe montre d'excellents effets sur les rides profondes et raffermi le contour des yeux.

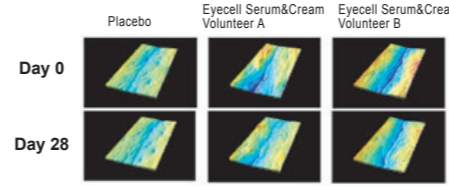

in vivo test : valeur moyenne -16.26% réduction maximale : -31.80%

ANTI-OXYDATION

Des extraits de cellules souches botaniques assurent un excellent effet anti-oxydant.

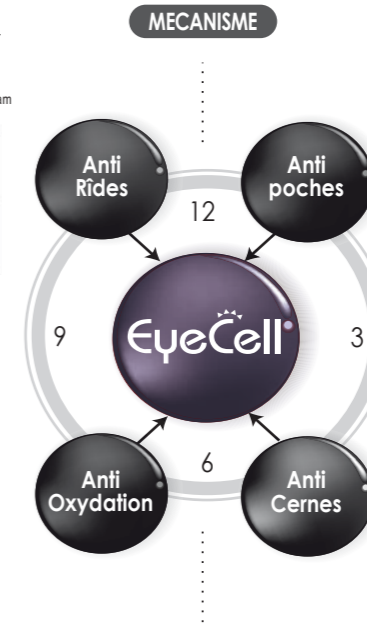
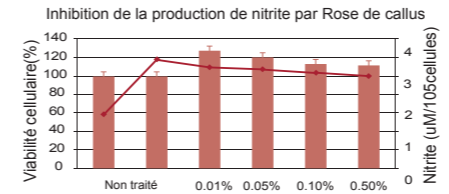

ANTI-POCHES

Le Roller yeux et Eye Gel Patch stimulent la production naturelle de collagène et réduit l'aspect de poche

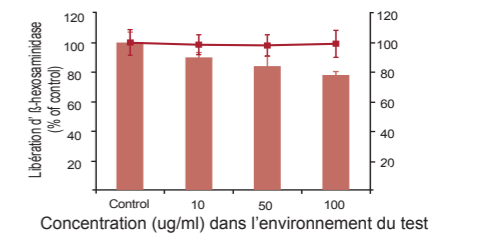

ANTI-CERNES

Améliore les tissus fragiles et affaiblis sous les yeux. Réduit efficacement cernes et pigmentation.

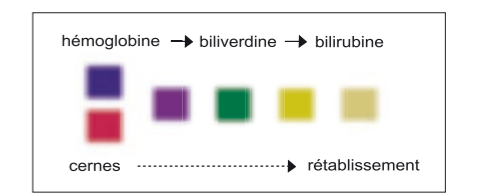

EyeCell EYE CONTOUR SERUM

Soin à domicile : 10ml

Sérum de soin quotidien qui aide à réduire les rides profondes, cernes et les poches sous les yeux.

INGREDIENTS CLÉS - Palmitoyl Hexapeptide -12 : Bonne pénétration et affinité avec la peau. Stimule la croissance des fibroblastes et cellules. Raffermissant. **Cuivre Tripeptide - 1** : Cicatrisant. Stimule la synthèse de collagène dans les fibroblastes. Permet l'accumulation de protéines totales, glycosaminoglycanes et ADN dans les plaies dermiques. **Acetyl Hexapeptide - 8** : Anti-rides. Relâche les muscles. **Complexe anti-cernes (NHS chrysine, 2 palmitoyl peptides)** : Effet anti-pigmentation. Restructure le tissu conjonctif. Anti-inflammatoire. Réduit vasodilatations et fuites capillaires. Diminue significativement la coloration violette des anneaux infra-orbitaire. **Extraits botaniques de cellules souches** : Anti-oxydant. Réduit inflammations et démangeaisons. Anti-viral. Anti-allergène.

EyeCell EYE CONTOUR CREAM

Soin à domicile : 20g

Crème de soin quotidien qui aide à réduire les rides fines, cernes et poches sous l'œil.

INGREDIENTS CLÉS - Palmitoyl Hexapeptide -12 / Cuivre Tripeptide - 1 / Acetyl Hexapeptide - 8 / Complexe anti-cernes (NHS chrysine, 2 palmitoyl peptides) / Extraits botaniques de cellules souches : voir ci dessus.

EyeCell EYE PEPTIDE GEL PATCH

Soin à domicile : 98g (60 patches)

Patch qui apaise et hydrate la peau traitée ou victime du temps. Il améliore les poches sous les yeux.

INGREDIENTS CLÉS - Extraits de lavande : Calme et traite la peau stressée. **Extraits de menthe poivrée** : Refroidit et adoucit. **Extraits de Romarin** : Rajeunissant. **Extraits de Matricaria** : Réduit la perte d'humidité. **Extraits de réglisse** : Inhibe la pigmentation. Empêche la décoloration. Anti-inflammatoire. **Extraits de semences de sésame** : Anti-oxydant. **Extraits de Sophora Angustifolia** : Lutte contre les infections. **Extraits de Scutellaria Baicalensis** : Anti-radicalaire, Anti-inflammatoire, Anti-oxydant, Anti-microbien, Anti-fongique, Anti-viral. **Allantoïne** : Protecteur et anti-irritant. **Bêta-glucane** : Fibre soluble qui soulage rapidement les démangeaisons et douleurs liées aux irritations mineures. Guérit et réduit les plaies. Lisse la peau. **Arbutine** : Inhibe la Mélanine et éclaircit la peau. Réduit les tâches pigmentaires et tâches de rousseurs. Eclaircissant, Anti-Age, Filtre les UVB/UVC. **Adénosine** : Répare et reconstruit les tissus. Anti-inflammatoire

EyeCell EYE ZONE CARE KIT

Soin professionnel

Kit qui traite le contour des yeux et problèmes de peau (déshydratation, cernes, poches ou pattes d'oie). Il combine cosméceutiques et roller yeux qui favorise l'absorption et la production de collagène.

EYE Roller / EyeCell SERUM 10ml / EyeCell CREAM 20g / EyeCell PEPTIDE GEL PATCH 98g (60 patches)



HR³ MATRIX

Jeune, cuir chevelu sain et abondante chevelure ...

La clé est dans la singularité
de la technologie HR³ MATRIX



- Traitement Cheveux et Cuir chevelu HR³ MATRIX -

La technologie innovante MESOPECIA HR³ MATRIX traite les troubles fondamentaux des cheveux et cuir chevelu en procurant des améliorations immédiates. Se basant sur une expertise en bio-ingénierie, le système combine tampon et principes actifs destinés à la repousse, restauration et régénération du cheveu.

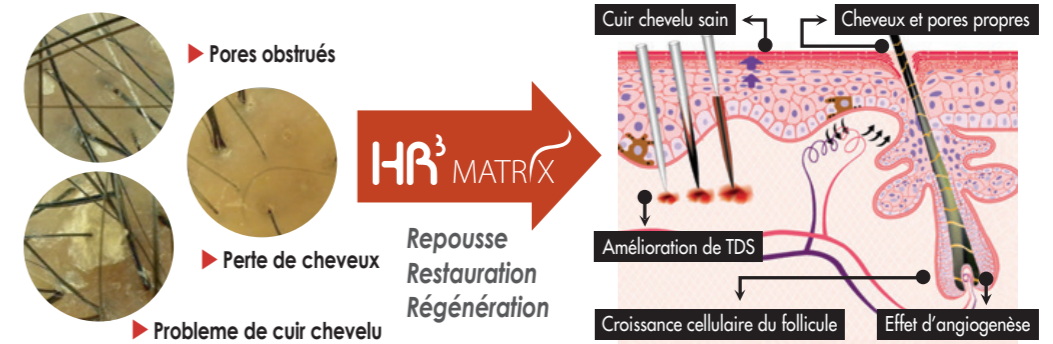

MECANISME

EXTRAITS DE BOURGEON DE SOPHORA JAPONICA

Préviens la formation de DHT, facteur important de la perte de cheveux, en inhibant la 5- α -réductase qui transforme la testostérone en DHT.

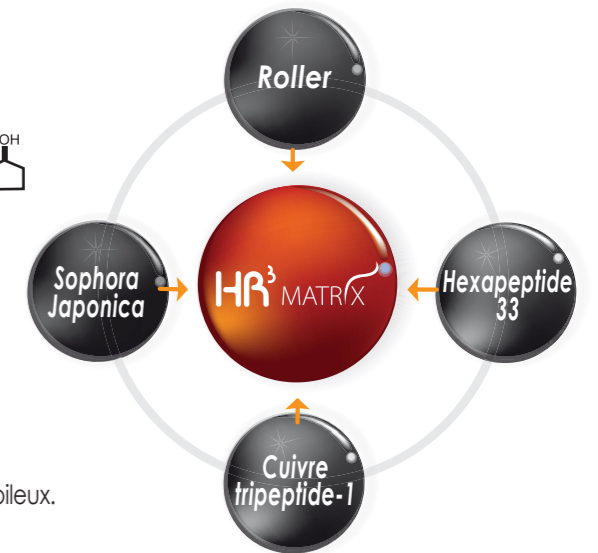
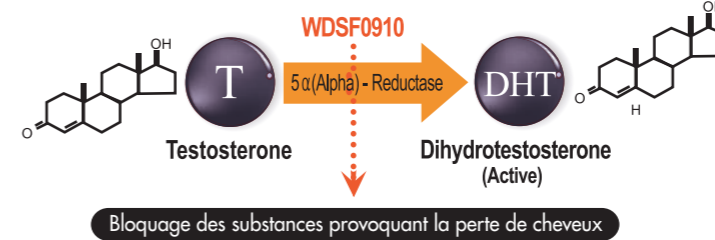

SH-POLYPEPTIDE-71

Accélère l'angiogenèse, la croissance de nouveaux capillaires qui est un processus important dans la croissance active des follicules pileux. Et il active VEGF (facteur de croissance de l'endothélium vasculaire)

CUIVRE TRIPEPTIDE-1

Inhibiteur de DHT, facteur provoquant la perte de cheveux, il contribue à renforcer le cheveu et normaliser son cycle de croissance. Il facilite la circulation sanguine dans le cuir chevelu et fournit suffisamment de nutriments aux follicules pileux.



HR³ MATRIX MESOPECIA KIT

Soin professionnel

Kit innovant de traitement du cheveu et cuir chevelu conçu pour prévenir la perte de cheveux et promouvoir une repousse et restauration en inhibant les causes fondamentales de la perte des cheveux.

Tampon / HR³ MATRIX Scalp Peeling : 100ml / HR³ MATRIX Hair Solution : 5ml x 6

RÉSULTATS DES TESTS CLINIQUES

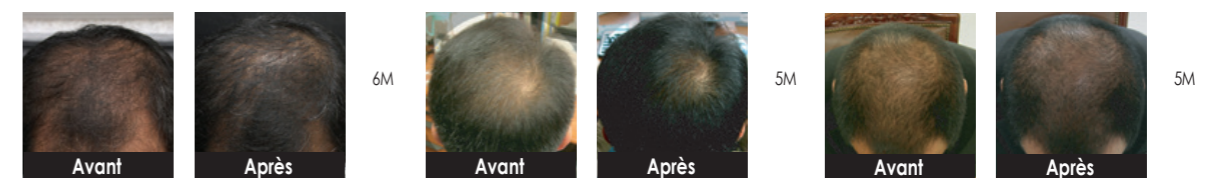

Traitement Cheveux et Cuir chevelu HR³ Matrix

HR³ MATRIX SCALP & HAIR SHAMPOO

Soin professionnel et à domicile : 300ml

Produit nettoyant quotidien du cheveu et cuir chevelu qui élimine les impuretés. Il nourrit le cuir chevelu et cheveu, réduit la production excessive de sébum et les démangeaisons. (Sans sulfate de Sodium Lauryl)

☑ **INGREDIENTS CLÉS** - **Extraits de bourgeon Sophora Japonica** : expliqué précédemment. **Piroctone Olamine** : Réduit la production de sébum et éliminer l'infection fongique qui provoque les pellicules. Réduire la perte de cheveux et aide leur croissance. **Extraits de Panax Ginseng** : Anti-apoptotique. Améliore la prolifération des cellules de papilles dermiques. L'application topique améliore la capacité de régénération des cheveux. Favorise la croissance des cheveux en stimulant le flux sanguin vers le cuir chevelu. Améliore la santé des follicules pileux et cellules, empêchant la perte de cheveux. **Extraits de racine Acorus Calamus** : Effet anti-bactérien excellente et favorise la circulation sanguine. Préviend le vieillissement du cuir chevelu en bloquant les radicaux libres de l'oxygène. **Panthénol** : La Pro vitamine B5 peut pénétrer la tige du cheveu ainsi que la racine des cheveux, donnant ainsi un coup de pouce aux cheveux et une hydratation qui aident à épaissir le cheveu et stimuler sa croissance. **Niacinamide** : Augmente la circulation sanguine dans le cuir chevelu, le revitalise et stimuler la croissance de cheveux sains. Anti-inflammatoire et anti-oxydant. Apaise l'irritation du cuir chevelu. Réduit la perte de cheveux due à l'inflammation. **Biotine (Vitamine H)** : Favorise la croissance des cheveux sains et prévient leur dessèchement. Augmente l'élasticité du cortex du cheveu pour minimiser la cassure du cheveu. **Menthol** : Apaisant, rafraîchissant, anti-inflammatoire. Réduit l'irritation du cuir chevelu et les rougeurs.

HR³ MATRIX SCALP PEELING

Soin professionnel : 100ml

Produit qui nettoie et rafraîchit le cuir chevelu. Il enlève doucement kératine, sébum, saletés.

☑ **INGREDIENTS CLÉS** - **Extraits de bourgeon Sophora Japonica** : expliqué précédemment. **Menthol** : rafraîchissant, apaisant, anti-inflammatoire. Soulage l'irritation du cuir chevelu et les rougeurs. **Acide salicylique** : Supprime la desquamation, restes de sébum et nettoie les follicules obstrués. Anti-inflammatoire. Empêche les démangeaisons. **Extraits de feuilles de Camellia Sinensis et de racine de Cnidium officinale** : Flexibilise les micro-vaisseaux. Régénère les tissus cutanés. **Huile de graines de pampleousse** : Anti-oxydant. Renforce le cheveu et favorise sa croissance.

HR³ MATRIX HAIR SOLUTION

Soin professionnel : 5ml X 8 flacons

Produit qui accélère l'angiogenèse et inhibe les substances provoquant la perte de cheveux. Empêche l'activation de la 5 α -réductase et stimule la génération de vaisseaux sanguins et capillaire.

☑ **INGREDIENTS CLÉS** - **Extraits de bourgeon Sophora Japonica, Cuivre tripeptide-1, sh-Polypeptide-71** : expliqué précédemment. **Peptideptide-20** : Favorise la prolifération des kératinocytes de la bulbe des cheveux. **Extraits de Portulaca Oleracea, de racine de Polygonum multiflorum, de Angelica Gigas, de Asarum sieboldi, de feuilles de Thuja Orientalis, de Ginkgo biloba, de Camellia Sinensis, de fleur de Carthamus tinctorius, de fruit de Punica Granatum, de Lycium Chinense** : Accélère la circulation sanguine, tonifie les micro-vaisseaux et apporte des nutriments. **Huile de graines de pampleousse** : Anti-oxydant. Renforce le cheveu et aide sa croissance. **Niacinamide** : Augmente la circulation sanguine dans le cuir chevelu. Revitalise et stimule la croissance saine du cheveu. Régule la sécrétion de sébum. Anti-inflammatoire, anti-oxydantes, apaisant. Réduit la perte de cheveux due à l'inflammation. **Panthénol** : Apaisant. La Pro vitamine B5 pénètre la tige et la racine des cheveux, donnant ainsi un coup de pouce aux cheveux et une hydratation qui aident à épaissir le cheveu et stimuler sa croissance.

HR³ MATRIX HAIR TONIC

Soin professionnel et à domicile : 70ml

Tonic cuir chevelu qui prévient la perte et reconstruit le cheveu. Inhibe l'activation de la 5 α -réductase.

☑ **INGREDIENTS CLÉS** - **Extraits de bourgeon Sophora Japonica** : expliqué précédemment. **Acide salicylique** : Supprime la desquamation, restes de sébum et nettoie les follicules obstrués. Traite l'inflammation et les démangeaisons. **Menthol** : Apaisant, rafraîchissant et anti-inflammatoires. Soulage l'irritation et les rougeurs. **Panthénol** : La Pro vitamine B5 peut pénétrer la tige du cheveu ainsi que la racine des cheveux, donnant ainsi un coup de pouce aux cheveux et une hydratation qui aident à épaissir le cheveu et stimuler sa croissance. **Acétate de tocophérol** : Guérit le follicule pileux et agit contre la perte d'humidité. Préviend la perte en stimulant les follicules pileux. **Acide ascorbique (Vit. C)** : Accélère la croissance saine du cheveu en stimulant production de collagène et circulation sanguine. **Allantoïne** : Favorise l'élimination des pellicules. Apaise le cuir chevelu et l'inflammation. **Extrait de Artemisia vulgaris, de pépins de Coix Lacryma-Jobi Ma-yuen, de racine Acorus Calamus, de feuilles Camellia Sinensis, de fruit de Punica Granatum** : Améliore le système immunitaire et la circulation sanguine. Effets apaisants, anti-oxydants et anti-bactériens.

DERMAPEEL. Dispositif 2 en 1 qui facilite le soin de peau.

Le DERMAPEEL est un appareil compact et facile d'utilisation destiné aux professionnels de l'esthétique. Il permet un traitement efficace et complet de peau grâce à deux fonctions principales distinctes. La première procure une exfoliation en profondeur des tissus par vibrations, la seconde, facilite la pénétration des cosmétiques par ions négatifs pour une amélioration significative de qualité de peau obtenue par l'apport de principes actifs dédiés.

► Deux actions pour un soin de peau complet

Peeling intense par vibration :

Les puissantes vibrations (30kHz) du DERMAPEEL Ultrasonic scrubber éliminent facilement et très efficacement les cellules mortes de la peau sans douleurs et sans irritations. Elles permettent de désincruster les impuretés dues au sébum, résidus de cosmétiques, maquillages et autres à l'intérieur des pores. Cette fonction prépare la peau à recevoir les principes actifs. La peau re-devient saine, purifiée et retrouve immédiatement son éclat. Cette phase augmente les effets des traitements combinés avec le microneedling.

Apport de principes actifs par ionophorèse :

L'ionophorèse est une technique qui utilise un courant galvanic pour une meilleure absorption des cosmétiques. Les ions négatifs générés sur la lame facilitent et accroissent la pénétration des cosmétiques à travers l'épiderme. Le choix d'une gamme complète de cosmétiques permet d'élargir l'éventail de soins pour répondre aux attentes spécifiques de chaque patient. A travers l'apport de principes actifs variés et adaptés à chaque problématiques, c'est toute l'efficacité et pertinence du dispositif qui se trouve renforcée.

☑ Spécifications techniques

Taille : Corps : 157.7 X 46 X 24mm / Adaptateur : 60.5 X 64 X 39 mm. **Source** : Corps : Li-Poly (3.7V 450mA) Battery / Chargeur : DC 5V 1000mA Adapter. **Poids** : Corps : 101.5 g / Adaptateur : 75 g. **Matériel** : Lame : acier inoxydable / Manche : ABS / Boitier : protection plastique. **Puissance** : Recharge : 10VAmx / Normal : 10VAmx. **Fréquence de lame** : approximativement 30kHz. **Temps d'utilisation pour peeling ou ionophorèse** : approximativement 5 minutes

DermaPeel



ICE ROLLER. Soulage rapidement la peau.

Le ICE ROLLER est une pièce à main qui a une tête avec un rouleau rempli d'eau et gel. Il peut être efficacement congelé et utilisé en toutes circonstances pour réduire douleurs, gênes et risques d'oedèmes ou hématomes. Il peut également être appliqué quotidiennement pour revitaliser, raffermir et rajeunir la peau.

ICE ROLLER



Le roller peut être utilisé avant et après un microneedling ou mesolifting afin de minimiser gênes, irritations, rougeurs et réduire les risques possibles d'hématomes ou d'oedèmes. Sur le visage, le cou, la poitrine, il peut être utilisé tous les matins. La peau est revitalisée, rajeunie, un effet liftant constaté. Sur les yeux le roller permet de lutter contre les signes de fatigue. Sur toute partie du corps le dispositif peut soulager rapidement une douleur, brûlure ou piqûre d'insecte. Sa tête amovible, lui assure une grande souplesse d'utilisation et robuste.

GENÖ-LED

NOUVELLES THÉRAPIES PAR LED À FAIBLE INTENSITÉ

Améliore le flux sanguin

Traite l'acné

Effet Anti-age

Prévient la chute des cheveux

Réduit œdèmes et érythèmes

Apaise et relaxe

Eclaircit le teint

Régénère les cellules

LUMIÈRE ROUGE	LUMIÈRE BLEUE	LUMIÈRE VERTE	LUMIÈRE JAUNE
Longueur d'onde : 640 nm	Longueur d'onde : 423 nm	Longueur d'onde : 532 nm	Longueur d'onde : 583 nm
Pénétration : 1 - 6 mm	Pénétration : 1 mm	Pénétration : 0.5 - 2 mm	Pénétration : 1 - 2 mm
Améliore la régénération cellulaire de la peau et la circulation sanguine. ----- Soulage la douleur. ----- Active des principes actifs.	Elimine les bactéries d'acné. ----- Inhibe les glandes sébacées. ----- Prévient l'infection des plaies. ----- Soulage des éruptions cutanées.	Apaise. ----- Soulage la peau sensible. ----- Repose esprit et corps.	Soulage des rougeurs. ----- Soulage de l'érythème. ----- Soulage du zona à un stade précoce.

La combinaison de Lumière rouge et bleue améliore le traitement de l'acné. De 77% sur l'acné purulente, 34% sur celle non purulente.

GENÖ-LED

→ PROMOTION DE LA BIO-ACTIVITÉ AVEC LE TUNNEL GENO-LED.

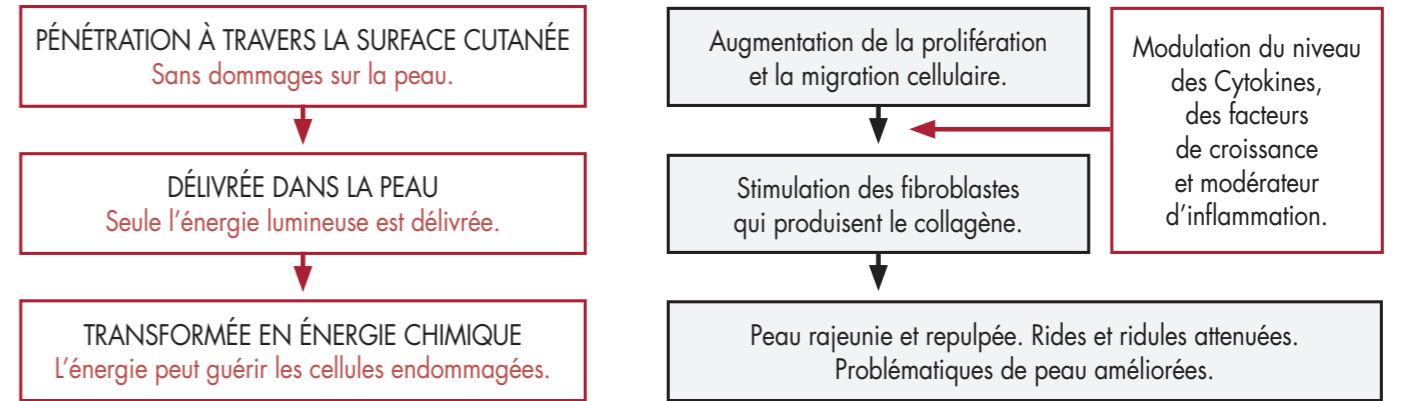

→ ÉTUDES ET RÉSULTATS.

Les données d'une étude contrôlée sur l'effet de 830nm LED-LLLT sur la vitesse de cicatrisation des plaies et l'amélioration des séquelles après resurfaçage ablatif par un laser Er:YAG + CO² sur la totalité du visage chez 50 patients. 25 ont reçu une Photothérapie par LED. La vitesse de cicatrisation de la plaie a été réduite de plus de la moitié, et les séquelles habituellement associées au resurfaçage ablatif ont été considérablement améliorées.

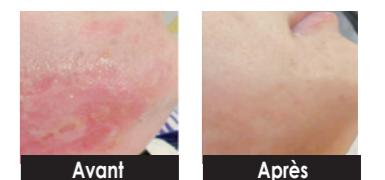
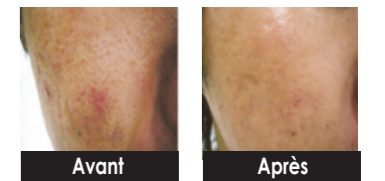
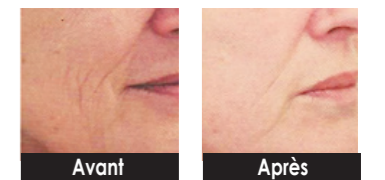
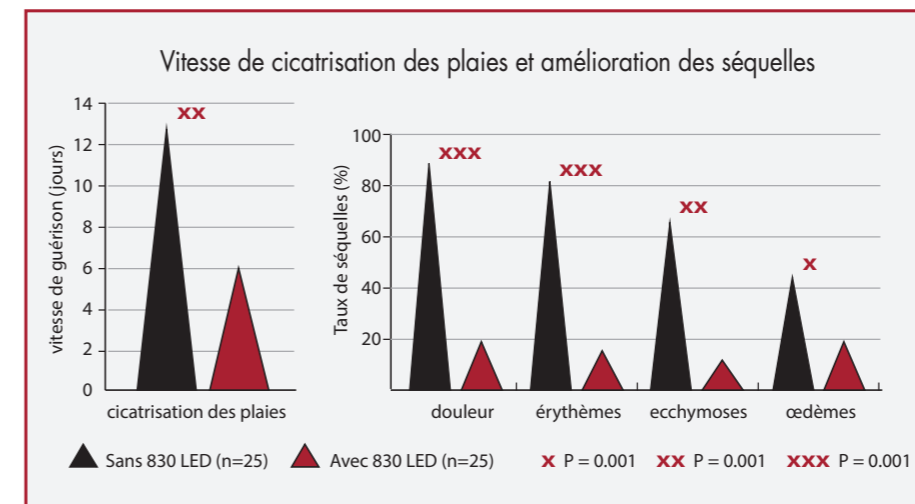

→ CRÉER DES SYNERGIES AVEC GENO-LED.

Le tunnel GENO-LED constitue le complément parfait d'un soin de peau classique. Il permet de créer des synergies vertueuses et d'établir des protocoles complets de traitement cutané. Il peut être combiné avec des produits Cosmeceuticals, PRP, ou venir enrichir un traitement faisant appel à des techniques comme le Micro Needling, Mesolifting... GENO-LED permet un soulagement de la douleur, une réduction du temps de cicatrisation des plaies, une augmentation du taux de synthèse d'ADN, de l'activité des cellules, de l'effet de rajeunissement de la peau...

GENOSYS®

La combinaison « 3 en 1 » gagnante

1 Cosmeceuticals nouvelle génération

Conçus à base de cellules souches botaniques naturelles, collagène, acide hyaluronique, peptides... et spécialement formulés pour une restitution idéale à la peau, les derma Cosmeceuticals Genosys se distinguent par leurs effets immédiats et visiblement durables.



2 Micro Needling

Permet de créer des petits canaux afin d'obtenir une pénétration accrue des principes actifs et une production plus intense de collagène et d'élastine. Le micro needling Genosys révolutionne le soin cutané et révèle le potentiel traitant des derma cosmeceuticals.



3 Lumière lumineothérapie Geno-led

Sûre, astucieuse, efficace, la lumineothérapie Genosys amplifie la production de collagène, normalise la circulation sanguine, calme les inflammations, régénère et assainit la peau, optimisant ainsi votre protocole de soin.



Une solution globale idéale de soins pour la peau.

**Lifte et raffermi
les tissus.**

**Réduit rides, acnés,
cicatrices,
vergetures, cellulite.**

**Améliore teint
et texture cutanée.**

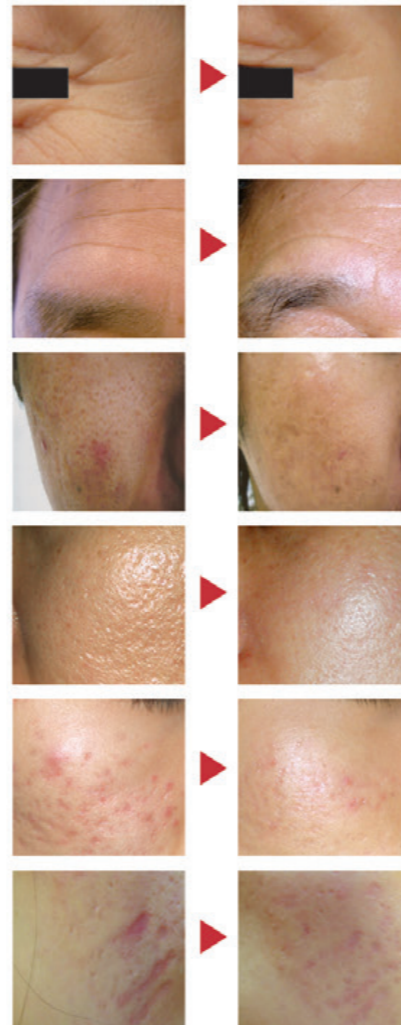

Associer Micro Needling et derma Cosmeceuticals

c'est bénéficier de protocoles innovants, efficaces et sûrs pour une renaissance rapide et naturelle à votre peau.



1 Biphasic Makeup Remover

Démaquillant lèvres et yeux.

Snow O2

Nettoyant effervescent à bulles d'oxygène.

Snow Booster

Lotion purifiante et équilibrante.



2 Masques CO2 visage ou corps

Thermo oxygénant, effet Bohr.

Optimise la pénétration des principes actifs.

3 Peeling SRS + Micro Needling (si intensif)

Exfoliant, régénérant cellulaire, anti-oxydant, bactéricide.



4 Solutions, Sérums, Cocktails + Micro Needling

- Solution AWS : anti-rides, fermeté.
- Solution SWS : anti-taches, éclat du teint.
- Solution PCS : anti-acné, sébo régulateur.
- Solution HES : repulpant, raffermissant.
- Cocktail CTS : cicatrices, vergetures.
- Cocktail CVS : vitalité, remodelant, hydratant.

EyeCell Sérum contour des yeux : anti-cernes, anti-poches.

ND Cell Sérum anti-rides : lifte cou, décolleté.

Bodycell Sérum SM Eraser : anti-vergetures, fermeté, élasticité.

Solution Cellu-Reducer : anti-cellulite et minceur.

Extraits botaniques de cellules souches



5 Masque PHG (visage) ou Hydro Cool Modeling (corps)

Calme, hydrate, répare.

Apporte une sensation de fraîcheur immédiate.

6 Crèmes post Micro Needling

En fonction de la zone et du type de traitement.

GENOSYS EyeCell Bodycell ND Cell

Mode Expert : optimiser votre protocole de soin avec la lumineothérapie **Geno-led** en phase 5.

GENOSYS®